

Hameln

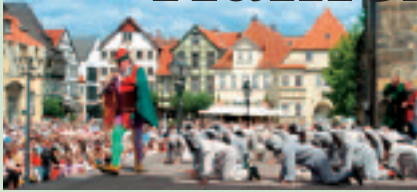

La fabulosa ciudad del flautista

Hameln (60.000 habitantes) es el centro económico, cultural y turístico del Weserbergland. La fábula del flautista de Hameln ha dado a conocer la ciudad en todo el mundo. Sin embargo, la ciudad se enriqueció gracias al comercio, aprovechando su posición privilegiada. Este florecimiento económico permitió construir casas suntuosamente decoradas. Uno tras otro pueden contemplarse edificios construidos en el estilo del Renacimiento del Weser como,

por ejemplo, la casa del flautista de Hameln, de 1602, con la inscripción de la salida de los niños, la casa Dempterhaus, fechada en 1607, y la casa Leisthaus, de 1558. Todos los domingos desde mediados de mayo hasta mediados de septiembre, a las doce del mediodía, 80 actores representan la fábula del flautista de Hameln vestidos con trajes históricos.

9 sugerencias especiales

- Representación al aire libre del Flautista de Hameln
- Musical Rats
- Visitas guiadas por la ciudad
- Fábrica de vidrio de Hameln
- Casa Leisthaus y casa Stiftsherrenhaus (museo)
- Paseo en barco por el Weser
- Excursiones en bicicleta por la ribera del Weser
- Representación del flautista de Hameln con figuras talladas en la casa Hochzeitshaus
- Vista de Hameln desde la montaña Klütberg

9 lugares interesantes

- 1 Información y turismo
- 2 Centro del Weserbergland y teatro
- 3 Rattenfängerhaus (Casa del Flautista de Hameln)
- 4 Casa Leisthaus y casa Stiftsherrenhaus (museo)
- 5 Casa Hochzeitshaus
- 6 Fábrica de vidrio
- 7 Embarcadero
- 8 Catedral de St. Bonifatius
- 9 Sala del Flautista de Hameln

Contacto

Hameln Marketing und Tourismus GmbH
Deisterallee 1, D-31785 Hameln
Tel.: +49 (0)51 51/95 78 23
Fax: +49 (0)51 51/95 78 40
touristinfo@hameln.de
www.hameln.de

Horario de atención

Lu. – Vi.: 09.00 – 18.00 horas
Sá.: 09.30 – 13.00 horas
Adicionalmente de mayo a septiembre:
Sá.: 09.30 – 16.00 horas
Do.: 09.30 – 13.00 horas

